

JUDEȚUL DOLJ
 PRIMĂRIA MUNICIPIULUI CRAIOVA
 VIZAT SPRE NEGHEMBARE
 Anexa 1396 de la proiect
 Nr. 1396/2019 din 30.07.2019
 Arhitect șef,

NOTE:

CLASA DE IMPORTANȚĂ - III
 CATEGORIA DE IMPORTANȚĂ - C
 GRAD DE REZISTENȚĂ LA FOC - II
 REGIM DE ÎNĂLȚIME= P+6
 SUPRAFAȚA CONSTRUITĂ = 230,15 mp
 SUPRAFAȚA DESFĂȘURATĂ = 1612,80 mp
 SUPRAFAȚA UTILĂ = 1163,45 mp
 SUPRAFAȚA LOCUIBILĂ= 807,35 mp
 NUMĂR DE APARTAMENTE= 16
 SUPRAFAȚA CONSTRUITĂ PARTER = 230,15 mp
 SUPRAFAȚA ETAJ 1,2,3,4,5 = 248,50 mp
 SUPRAFAȚA ETAJ 6 = 140,15 mp

DENUMIRE PROIECT:
 CONSTRUIRE IMOBIL CU DESTINAȚIA LOCUINȚE COLECTIVE P+6E ȘI ÎMPREJMUIRE TEREN - MODIFICARE DE TEMĂ ÎN TIMPUL EXECUȚIEI CONFORM ART. 66 DIN ORD. 839/2009 -

Adresa: JUD. DOLJ, MUN. CRAIOVA, STR. FĂGĂRAȘ, NR. 61 I

BENEFICIAR:

S.C. GEOCONSTRUCT S.R.L. REPREZENTATĂ PRIN POPESCU MĂDĂLIN DUMITRU

Adresa: JUD. DOLJ, MUN. CRAIOVA, STR. PĂLTINIȘ, NR. 31

PROIECTANT GENERAL:

BIAAS - BIROU INDIVIDUAL DE ARHITECTURĂ - ALEXANDRU STĂNCESCU
 C.I.F.: 35154355
 ADRESA: ROMÂNIA, JUD. DOLJ, MUN. CRAIOVA, Str. Făgăraș, nr. 22, bl. D15, sc. 1, ap. 1
 Tel.: +4 0752 188 540
 E-mail: alex@biaasx.com | www.biaasx.com

PROIECTANT SPECIALITATE ARHITECTURĂ:

BIAAS - BIROU INDIVIDUAL DE ARHITECTURĂ - ALEXANDRU STĂNCESCU
 C.I.F.: 35154355
 ADRESA: ROMÂNIA, JUD. DOLJ, MUN. CRAIOVA, Str. Făgăraș, nr. 22, bl. D15, sc. 1, ap. 1
 Tel.: +4 0752 188 540
 E-mail: alex@biaasx.com | www.biaasx.com

PLAN PARTER

Data: IAN. 2019
 Proiect nr: 13/2019
 Scara: 1:100
 Plansa nr: A.03

Proiectul este realizat în baza contractului nr. 13/2019 încheiat la data de 13.01.2019 între firma de proiectare BIAAS și beneficiarul S.C. GEOCONSTRUCT S.R.L. Reprezentată prin Popescu Mădălin Dumitru. Proiectul este înscris în Registrul de Proiectare nr. 1396/2019 din 30.07.2019.

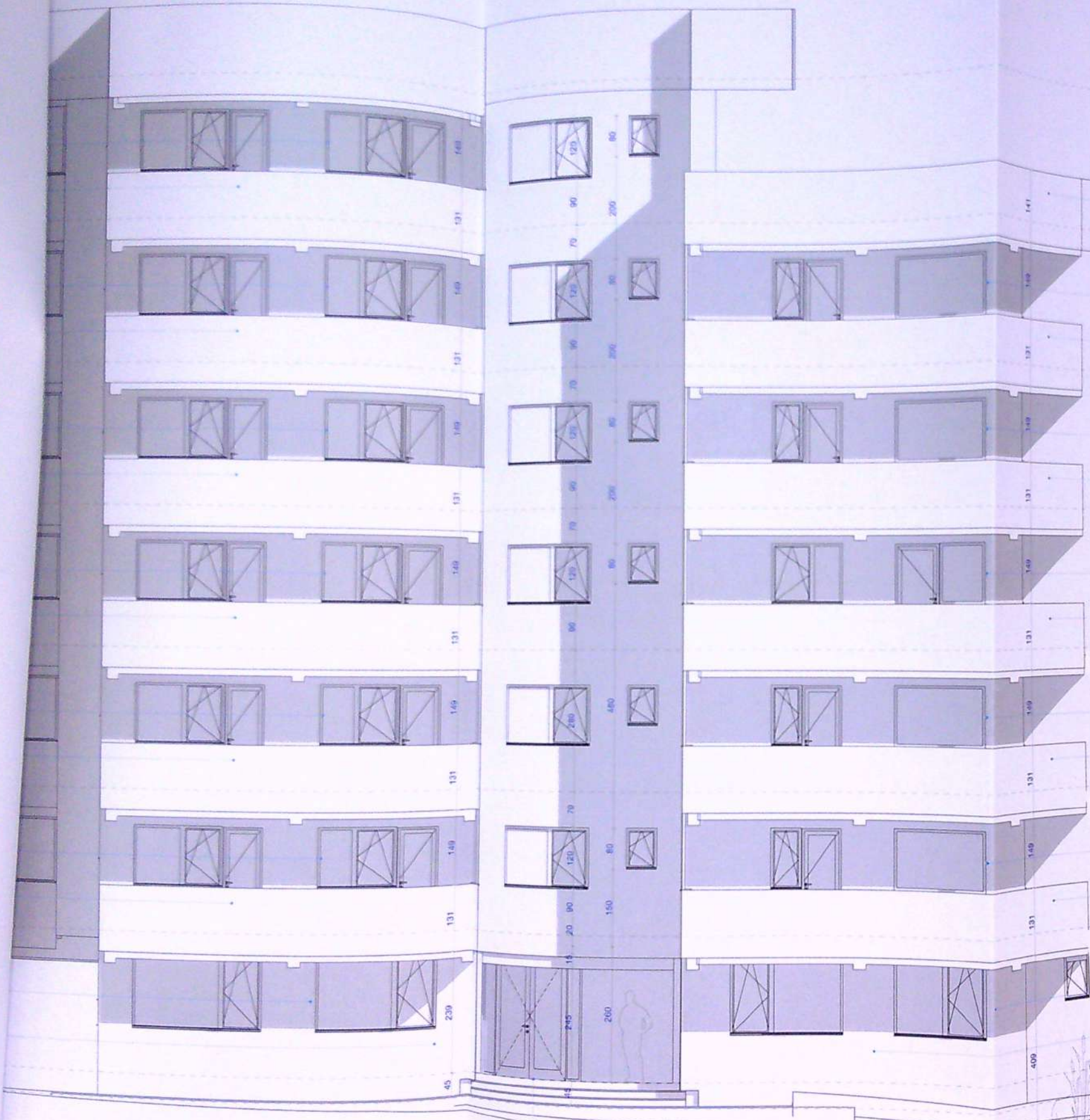

USĂ, TÂMLĂRIE METALICĂ,
CULOARE GRI,
CU GEAM DUPLEX TERMOIZOLANT
CU EMISIVITATE REDUSĂ (LOW-E)

+19.00
7 TERASĂ NEGRICULABILĂ

FINISAJ EXTERIOR ÎN SISTEM TERMOIZOLANT
CU POLISTIREN EXPANDAT
ȘI TENCUIALĂ STRUCTURATĂ GRANULAȚIE 1.5 mm,
CULOARE GRI
+18.00
6 ETAJUL 6

FEREASTRĂ, TÂMLĂRIE DIN PVC,
CULOARE GRI,
CU GEAM DUPLEX TERMOIZOLANT
CU EMISIVITATE REDUSĂ (LOW-E)
FINISAJ EXTERIOR ÎN SISTEM TERMOIZOLANT
CU POLISTIREN EXPANDAT
ȘI TENCUIALĂ STRUCTURATĂ GRANULAȚIE 1.5 mm,
CULOARE GRI
+14.00
5 ETAJUL 5

FEREASTRĂ, TÂMLĂRIE DIN PVC,
CULOARE GRI,
CU GEAM DUPLEX TERMOIZOLANT
CU EMISIVITATE REDUSĂ (LOW-E)
FINISAJ EXTERIOR ÎN SISTEM TERMOIZOLANT
CU POLISTIREN EXPANDAT
ȘI TENCUIALĂ STRUCTURATĂ GRANULAȚIE 1.5 mm,
CULOARE GRI
+11.20
4 ETAJUL 4

FEREASTRĂ, TÂMLĂRIE DIN PVC,
CULOARE GRI,
CU GEAM DUPLEX TERMOIZOLANT
CU EMISIVITATE REDUSĂ (LOW-E)
FINISAJ EXTERIOR ÎN SISTEM TERMOIZOLANT
CU POLISTIREN EXPANDAT
ȘI TENCUIALĂ STRUCTURATĂ GRANULAȚIE 1.5 mm,
CULOARE GRI
+8.40
3 ETAJUL 3

FEREASTRĂ, TÂMLĂRIE DIN PVC,
CULOARE GRI,
CU GEAM DUPLEX TERMOIZOLANT
CU EMISIVITATE REDUSĂ (LOW-E)
FINISAJ EXTERIOR ÎN SISTEM TERMOIZOLANT
CU POLISTIREN EXPANDAT
ȘI TENCUIALĂ STRUCTURATĂ GRANULAȚIE 1.5 mm,
CULOARE GRI
+5.60
2 ETAJUL 2

FEREASTRĂ, TÂMLĂRIE DIN PVC,
CULOARE GRI,
CU GEAM DUPLEX TERMOIZOLANT
CU EMISIVITATE REDUSĂ (LOW-E)
FINISAJ EXTERIOR ÎN SISTEM TERMOIZOLANT
CU POLISTIREN EXPANDAT
ȘI TENCUIALĂ STRUCTURATĂ GRANULAȚIE 1.5 mm,
CULOARE GRI
+2.80
1 ETAJUL 1

FEREASTRĂ, TÂMLĂRIE DIN PVC,
CULOARE GRI,
CU GEAM DUPLEX TERMOIZOLANT
CU EMISIVITATE REDUSĂ (LOW-E)
FINISAJ EXTERIOR ÎN SISTEM TERMOIZOLANT
CU POLISTIREN EXPANDAT
ȘI TENCUIALĂ STRUCTURATĂ GRANULAȚIE 1.5 mm,
CULOARE ALB
+0.00
0 PARTER
-0.30
-1 TEREN



NOTE:
CLASA DE IMPORTANȚĂ - III
CATEGORIA DE IMPORTANȚĂ - C
GRAD DE REZISTENȚĂ LA FOC - II
REGIM DE ÎNĂLȚIME= P+6
SUPRAFAȚA CONSTRUITĂ = 230,15 mp
SUPRAFAȚA DESFĂȘURATĂ = 1612,80 mp
SUPRAFAȚA UTILĂ = 1163,45 mp
SUPRAFAȚA LOCUIBILĂ= 807,35 mp
NUMĂR DE APARTAMENTE= 16
SUPRAFAȚA CONSTRUITĂ PARTER = 230,15 mp
SUPRAFAȚA ETAJ 1,2,3,4,5 = 248,50 mp
SUPRAFAȚA ETAJ 6 = 140,15 mp

DENUMIRE PROIECT:
CONSTRUIRE IMOBIL CU DESTINAȚIA LOCUINȚE
COLECTIVE P+6E ȘI ÎMPREJMUIRE TEREN - MODIFICARE
DE TEMĂ ÎN TIMPUL EXECUȚIEI CONFORM ART. 66 DIN
ORD. 839/2009 -
Adresa: JUD. DOLJ, MUN. CRAIOVA, STR. FĂGĂRAȘ, NR. 61 I

BENEFICIAR:
**S.C. GEOCONSTRUCT S.R.L. REPREZENTATĂ
PRIN POPESCU MĂDĂLIN DUMITRU**
Adresa: JUD. DOLJ, MUN. CRAIOVA, STR.
PĂLTINIȘ, NR. 31

PROIECTANT GENERAL:
BIAAS - BIROU INDIVIDUAL DE ARHITECTURĂ -
ALEXANDRU STĂNCESCU
C.I.F.: 35154355
ADRESA: ROMÂNIA, JUD. DOLJ, MUN. CRAIOVA,
Str. Făgăraș, nr. 22, bl. D15, sc. 1, ap. 1
Tel.: +4 0752 188 540
E-mail: alex@biaasx.com | www.biaasx.com

PROIECTANT SPECIALITATE ARHITECTURĂ:
BIAAS - BIROU INDIVIDUAL DE ARHITECTURĂ -
ALEXANDRU STĂNCESCU
C.I.F.: 35154355
ADRESA: ROMÂNIA, JUD. DOLJ, MUN. CRAIOVA,
Str. Făgăraș, nr. 22, bl. D15, sc. 1, ap. 1
Tel.: +4 0752 188 540
E-mail: alex@biaasx.com | www.biaasx.com

FAȚADA VEST

Proiect nr: 13/2019
Scara: 1:100
Plansa nr: A.11

Proiectant: BIAAS - BIROU INDIVIDUAL DE ARHITECTURĂ - ALEXANDRU STĂNCESCU
 Adresa: ROMÂNIA, JUD. DOLJ, MUN. CRAIOVA, STR. FĂGĂRAȘ, NR. 22, BL. D15, SC. 1, AP. 1
 Tel.: +4 0752 188 540
 E-mail: alex@biaasx.com | www.biaasx.com
 C.I.F.: 35154355
 Proiectant specialitate arhitectură: BIAAS - BIROU INDIVIDUAL DE ARHITECTURĂ - ALEXANDRU STĂNCESCU
 Adresa: ROMÂNIA, JUD. DOLJ, MUN. CRAIOVA, STR. FĂGĂRAȘ, NR. 22, BL. D15, SC. 1, AP. 1
 Tel.: +4 0752 188 540
 E-mail: alex@biaasx.com | www.biaasx.com
 C.I.F.: 35154355
 Beneficiar: S.C. GEOCONSTRUCT S.R.L. REPREZENTATĂ PRIN POPESCU MĂDĂLIN DUMITRU
 Adresa: JUD. DOLJ, MUN. CRAIOVA, STR. PĂLTINIȘ, NR. 31
 Note: CLASA DE IMPORTANȚĂ - III
 CATEGORIA DE IMPORTANȚĂ - C
 GRAD DE REZISTENȚĂ LA FOC - II
 REGIM DE ÎNĂLȚIME= P+6
 SUPRAFAȚA CONSTRUITĂ = 230,15 mp
 SUPRAFAȚA DESFĂȘURATĂ = 1612,80 mp
 SUPRAFAȚA UTILĂ = 1163,45 mp
 SUPRAFAȚA LOCUIBILĂ= 807,35 mp
 NUMĂR DE APARTAMENTE= 16
 SUPRAFAȚA CONSTRUITĂ PARTER = 230,15 mp
 SUPRAFAȚA ETAJ 1,2,3,4,5 = 248,50 mp
 SUPRAFAȚA ETAJ 6 = 140,15 mp

7 TERASA NECIRCULABILĂ
+19.80

FEREASTRĂ, TÂMLĂRIE DIN PVC,
CULOARE GRI,
CU GEAM DUPLEX TERMOIZOLANT
CU EMISIVITATE REDUSĂ (LOW-E)
FINISAJ EXTERIOR ÎN SISTEM TERMOIZOLANT
CU POLISTIREN EXPANDAT
ȘI TENCUALĂ STRUCTURATĂ GRANULATIE 1.5 mm,
CULOARE GRI

6 ETAJUL 6
+19.80

FEREASTRĂ, TÂMLĂRIE DIN PVC,
CULOARE GRI,
CU GEAM DUPLEX TERMOIZOLANT
CU EMISIVITATE REDUSĂ (LOW-E)
FINISAJ EXTERIOR ÎN SISTEM TERMOIZOLANT
CU POLISTIREN EXPANDAT
ȘI TENCUALĂ STRUCTURATĂ GRANULATIE 1.5 mm,
CULOARE GRI

5 ETAJUL 5
+14.00

FEREASTRĂ, TÂMLĂRIE DIN PVC,
CULOARE GRI,
CU GEAM DUPLEX TERMOIZOLANT
CU EMISIVITATE REDUSĂ (LOW-E)
FINISAJ EXTERIOR ÎN SISTEM TERMOIZOLANT
CU POLISTIREN EXPANDAT
ȘI TENCUALĂ STRUCTURATĂ GRANULATIE 1.5 mm,
CULOARE GRI

4 ETAJUL 4
+11.20

FEREASTRĂ, TÂMLĂRIE DIN PVC,
CULOARE GRI,
CU GEAM DUPLEX TERMOIZOLANT
CU EMISIVITATE REDUSĂ (LOW-E)
FINISAJ EXTERIOR ÎN SISTEM TERMOIZOLANT
CU POLISTIREN EXPANDAT
ȘI TENCUALĂ STRUCTURATĂ GRANULATIE 1.5 mm,
CULOARE GRI

3 ETAJUL 3
+8.40

FEREASTRĂ, TÂMLĂRIE DIN PVC,
CULOARE GRI,
CU GEAM DUPLEX TERMOIZOLANT
CU EMISIVITATE REDUSĂ (LOW-E)
FINISAJ EXTERIOR ÎN SISTEM TERMOIZOLANT
CU POLISTIREN EXPANDAT
ȘI TENCUALĂ STRUCTURATĂ GRANULATIE 1.5 mm,
CULOARE GRI

2 ETAJUL 2
+5.60

FEREASTRĂ, TÂMLĂRIE DIN PVC,
CULOARE GRI,
CU GEAM DUPLEX TERMOIZOLANT
CU EMISIVITATE REDUSĂ (LOW-E)
FINISAJ EXTERIOR ÎN SISTEM TERMOIZOLANT
CU POLISTIREN EXPANDAT
ȘI TENCUALĂ STRUCTURATĂ GRANULATIE 1.5 mm,
CULOARE GRI

1 ETAJUL 1
+2.80

FEREASTRĂ, TÂMLĂRIE DIN PVC,
CULOARE GRI,
CU GEAM DUPLEX TERMOIZOLANT
CU EMISIVITATE REDUSĂ (LOW-E)
FINISAJ EXTERIOR ÎN SISTEM TERMOIZOLANT
CU POLISTIREN EXPANDAT
ȘI TENCUALĂ STRUCTURATĂ GRANULATIE 1.5 mm,
CULOARE ALB

0 PARTER
+0.00

-1 TEREN
-0.50

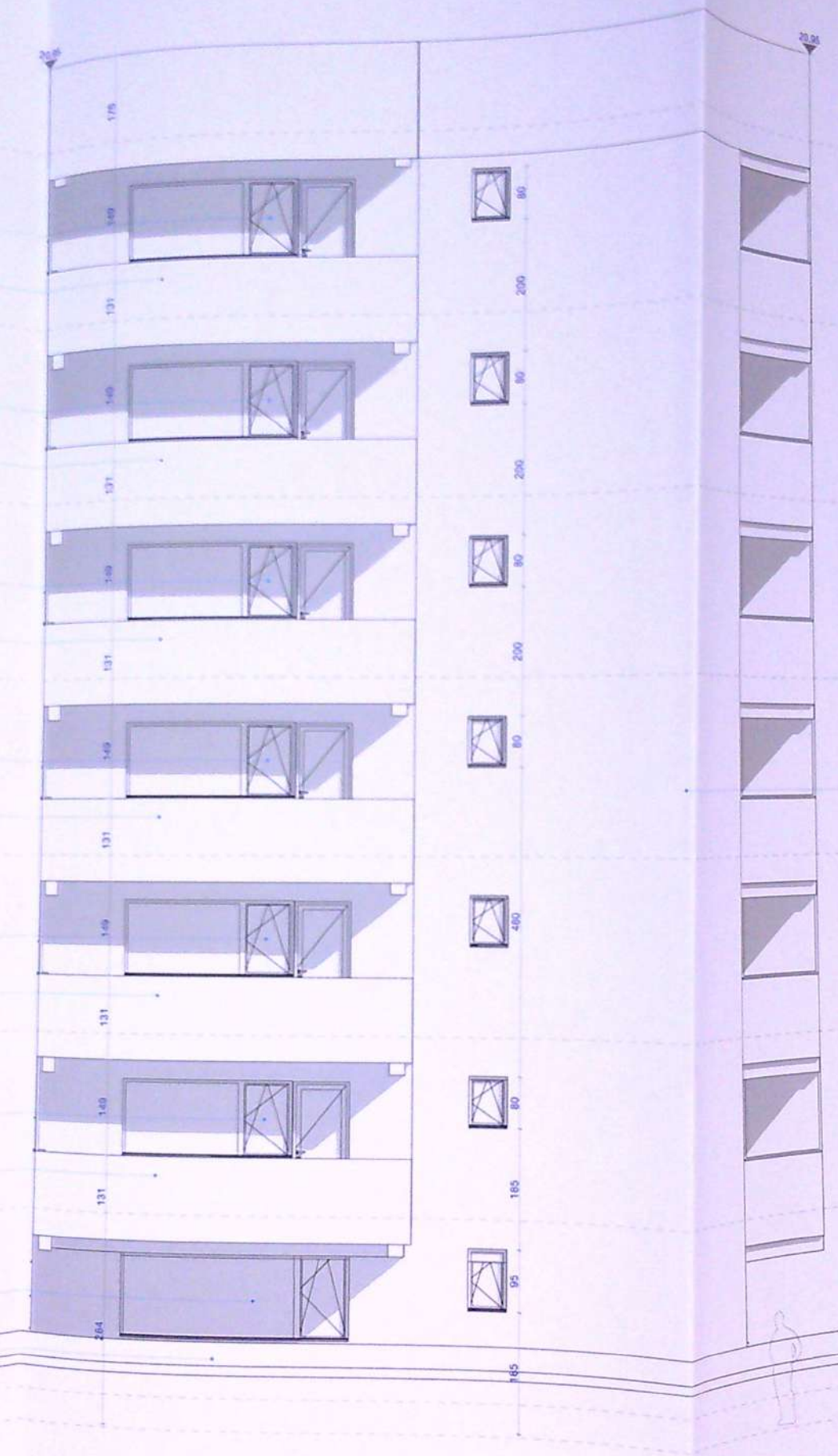

19.80
7 TERASA NECIRCULABILĂ

19.80
6 ETAJUL 6

14.00
5 ETAJUL 5

11.20
4 ETAJUL 4

8.40
3 ETAJUL 3

5.60
2 ETAJUL 2

2.80
1 ETAJUL 1

0.00
0 PARTER

-0.50
-1 TEREN

FINISAJ EXTERIOR ÎN SISTEM TERMOIZOLANT
CU POLISTIREN EXPANDAT
ȘI TENCUALĂ STRUCTURATĂ GRANULATIE 1.5 mm,
CULOARE ALB

PROIECTANT GENERAL:
BIAAS - BIROU INDIVIDUAL DE ARHITECTURĂ -
ALEXANDRU STĂNCESCU
C.I.F.: 35154355
ADRESA: ROMÂNIA, JUD. DOLJ, MUN. CRAIOVA,
Str. Făgăraș, nr. 22, bl. D15, sc. 1, ap. 1
Tel.: +4 0752 188 540
E-mail: alex@biaasx.com | www.biaasx.com

PROIECTANT SPECIALITATE ARHITECTURĂ:
BIAAS - BIROU INDIVIDUAL DE ARHITECTURĂ -
ALEXANDRU STĂNCESCU
C.I.F.: 35154355
ADRESA: ROMÂNIA, JUD. DOLJ, MUN. CRAIOVA,
Str. Făgăraș, nr. 22, bl. D15, sc. 1, ap. 1
Tel.: +4 0752 188 540
E-mail: alex@biaasx.com | www.biaasx.com

PROIECTANT GENERAL:
BIAAS - BIROU INDIVIDUAL DE ARHITECTURĂ -
ALEXANDRU STĂNCESCU
C.I.F.: 35154355
ADRESA: ROMÂNIA, JUD. DOLJ, MUN. CRAIOVA,
Str. Făgăraș, nr. 22, bl. D15, sc. 1, ap. 1
Tel.: +4 0752 188 540
E-mail: alex@biaasx.com | www.biaasx.com

NOTE:

CLASA DE IMPORTANȚĂ - III
CATEGORIA DE IMPORTANȚĂ - C
GRAD DE REZISTENȚĂ LA FOC - II
REGIM DE ÎNĂLȚIME= P+6
SUPRAFAȚA CONSTRUITĂ = 230,15 mp
SUPRAFAȚA DESFĂȘURATĂ = 1612,80 mp
SUPRAFAȚA UTILĂ = 1163,45 mp
SUPRAFAȚA LOCUIBILĂ= 807,35 mp
NUMĂR DE APARTAMENTE= 16
SUPRAFAȚA CONSTRUITĂ PARTER = 230,15 mp
SUPRAFAȚA ETAJ 1,2,3,4,5 = 248,50 mp
SUPRAFAȚA ETAJ 6 = 140,15 mp

DENUMIRE PROIECT:
CONSTRUIRE IMOBIL CU DESTINAȚIA LOCUINȚE
COLECTIVE P+6E ȘI ÎMPREJMUIRE TEREN - MODIFICARE
DE TEMĂ ÎN TIMPUL EXECUȚIEI CONFORM ART. 66 DIN
ORD. 839/2009 -

Adresa: JUD. DOLJ, MUN. CRAIOVA, STR. FĂGĂRAȘ, NR. 61 I

BENEFICIAR:
S.C. GEOCONSTRUCT S.R.L. REPREZENTATĂ
PRIN POPESCU MĂDĂLIN DUMITRU

Adresa: JUD. DOLJ, MUN. CRAIOVA, STR.
PĂLTINIȘ, NR. 31

PROIECTANT GENERAL:
BIAAS - BIROU INDIVIDUAL DE ARHITECTURĂ -
ALEXANDRU STĂNCESCU
C.I.F.: 35154355
ADRESA: ROMÂNIA, JUD. DOLJ, MUN. CRAIOVA,
Str. Făgăraș, nr. 22, bl. D15, sc. 1, ap. 1
Tel.: +4 0752 188 540
E-mail: alex@biaasx.com | www.biaasx.com

PROIECTANT SPECIALITATE ARHITECTURĂ:
BIAAS - BIROU INDIVIDUAL DE ARHITECTURĂ -
ALEXANDRU STĂNCESCU
C.I.F.: 35154355
ADRESA: ROMÂNIA, JUD. DOLJ, MUN. CRAIOVA,
Str. Făgăraș, nr. 22, bl. D15, sc. 1, ap. 1
Tel.: +4 0752 188 540
E-mail: alex@biaasx.com | www.biaasx.com

FAȚADA NORD

Proiect nr:
13/2019

Scara:
1:100

Plansa nr:
A.12

za:
U. I.A.C./P.T.
Data:
IAN. 2019

Proiectant general: BIAAS - BIROU INDIVIDUAL DE ARHITECTURĂ - ALEXANDRU STĂNCESCU
 Proiectant specialitate arhitectură: BIAAS - BIROU INDIVIDUAL DE ARHITECTURĂ - ALEXANDRU STĂNCESCU
 Beneficiar: S.C. GEOCONSTRUCT S.R.L. REPREZENTATĂ PRIN POPESCU MĂDĂLIN DUMITRU
 Adresa: JUD. DOLJ, MUN. CRAIOVA, STR. FĂGĂRAȘ, NR. 61 I
 Adresa: JUD. DOLJ, MUN. CRAIOVA, STR. PĂLTINIȘ, NR. 31
 Adresa: ROMÂNIA, JUD. DOLJ, MUN. CRAIOVA, Str. Făgăraș, nr. 22, bl. D15, sc. 1, ap. 1
 Tel.: +4 0752 188 540
 E-mail: alex@biaasx.com | www.biaasx.com



FINISAJ EXTERIOR ÎN SISTEM TERMOIZOLANT
CU POLISTIREN EXPANDAT
ȘI TENCUIALĂ STRUCTURATĂ GRANULAȚIE 1.5 mm,
CULOARE GRI

FINISAJ EXTERIOR ÎN SISTEM TERMOIZOLANT
CU POLISTIREN EXPANDAT
ȘI TENCUIALĂ STRUCTURATĂ GRANULAȚIE 1.5 mm,
CULOARE ALB

FEREASTRĂ, TÂMLĂRIE DIN PVC,
CULOARE GRI,
CU GEAM DUPLEX TERMOIZOLANT
CU EMISIVITATE REDUSĂ (LOW-E) ȘI
PANOUL OPAC PENTRU OBTURAREA
VIZIBILITĂȚII

FEREASTRĂ, TÂMLĂRIE DIN PVC,
CULOARE GRI,
CU GEAM DUPLEX TERMOIZOLANT
CU EMISIVITATE REDUSĂ (LOW-E) ȘI
PANOUL OPAC PENTRU OBTURAREA
VIZIBILITĂȚII

FEREASTRĂ, TÂMLĂRIE DIN PVC,
CULOARE GRI,
CU GEAM DUPLEX TERMOIZOLANT
CU EMISIVITATE REDUSĂ (LOW-E) ȘI
PANOUL OPAC PENTRU OBTURAREA
VIZIBILITĂȚII

FEREASTRĂ, TÂMLĂRIE DIN PVC,
CULOARE GRI,
CU GEAM DUPLEX TERMOIZOLANT
CU EMISIVITATE REDUSĂ (LOW-E) ȘI
PANOUL OPAC PENTRU OBTURAREA
VIZIBILITĂȚII

FEREASTRĂ, TÂMLĂRIE DIN PVC,
CULOARE GRI,
CU GEAM DUPLEX TERMOIZOLANT
CU EMISIVITATE REDUSĂ (LOW-E) ȘI
PANOUL OPAC PENTRU OBTURAREA
VIZIBILITĂȚII

FEREASTRĂ, TÂMLĂRIE DIN PVC,
CULOARE GRI,
CU GEAM DUPLEX TERMOIZOLANT
CU EMISIVITATE REDUSĂ (LOW-E) ȘI
PANOUL OPAC PENTRU OBTURAREA
VIZIBILITĂȚII

FEREASTRĂ, TÂMLĂRIE DIN PVC,
CULOARE GRI,
CU GEAM DUPLEX TERMOIZOLANT
CU EMISIVITATE REDUSĂ (LOW-E) ȘI
PANOUL OPAC PENTRU OBTURAREA
VIZIBILITĂȚII

FINISAJ EXTERIOR ÎN SISTEM TERMOIZOLANT
CU POLISTIREN EXPANDAT
ȘI TENCUIALĂ STRUCTURATĂ GRANULAȚIE 1.5 mm,
CULOARE ALB

NOTE:
CLASA DE IMPORTANȚĂ - III
CATEGORIA DE IMPORTANȚĂ - C
GRAD DE REZISTENȚĂ LA FOC - II
REGIM DE ÎNĂLȚIME= P+6
SUPRAFAȚA CONSTRUITĂ = 230,15 mp
SUPRAFAȚA DESFĂȘURATĂ = 1612,80 mp
SUPRAFAȚA UTILĂ = 1163,45 mp
SUPRAFAȚA LOCUIBILĂ= 807,35 mp
NUMĂR DE APARTAMENTE= 16
SUPRAFAȚA CONSTRUITĂ PARTER = 230,15 mp
SUPRAFAȚA ETAJ 1,2,3,4,5 = 248,50 mp
SUPRAFAȚA ETAJ 6 = 140,15 mp

DENUMIRE PROIECT:
CONSTRUIRE IMOBIL CU DESTINAȚIA LOCUINȚE
COLECTIVE P+6E ȘI ÎMPREJMUIRE TEREN - MODIFICARE
DE TEMĂ ÎN TIMPUL EXECUȚIEI CONFORM ART. 66 DIN
ORD. 839/2009 -
Adresa: JUD. DOLJ, MUN. CRAIOVA, STR. FĂGĂRAȘ, NR. 61 I

BENEFICIAR:
**S.C. GEOCONSTRUCT S.R.L. REPREZENTATĂ
PRIN POPESCU MĂDĂLIN DUMITRU**
Adresa: JUD. DOLJ, MUN. CRAIOVA, STR.
PĂLTINIȘ, NR. 31

PROIECTANT GENERAL:
BIAAS - BIROU INDIVIDUAL DE ARHITECTURĂ -
ALEXANDRU STĂNCESCU
C.I.F.: 35154355
ADRESA: ROMÂNIA, JUD. DOLJ, MUN. CRAIOVA,
Str. Făgăraș, nr. 22, bl. D15, sc. 1, ap. 1
Tel.: +4 0752 188 540
E-mail: alex@biaasx.com | www.biaasx.com

PROIECTANT SPECIALITATE ARHITECTURĂ:
BIAAS - BIROU INDIVIDUAL DE ARHITECTURĂ -
ALEXANDRU STĂNCESCU
C.I.F.: 35154355
ADRESA: ROMÂNIA, JUD. DOLJ, MUN. CRAIOVA,
Str. Făgăraș, nr. 22, bl. D15, sc. 1, ap. 1
Tel.: +4 0752 188 540

PROIECT DE ARHITECTURĂ
VILOR ȘI LOCUINȚELOR
ETAJUL 1
1596
20

FAȚADA EST
Faza: D.T.A.C./P
Data: IAN. 201
Proiect nr: 13/2019
Scala: 1:100
Plansa nr: A.13